

Güvenli bir gelecek için,  
GÜÇLÜ bir yapı...

**GÜÇ-KAR**  
*İstanbul*

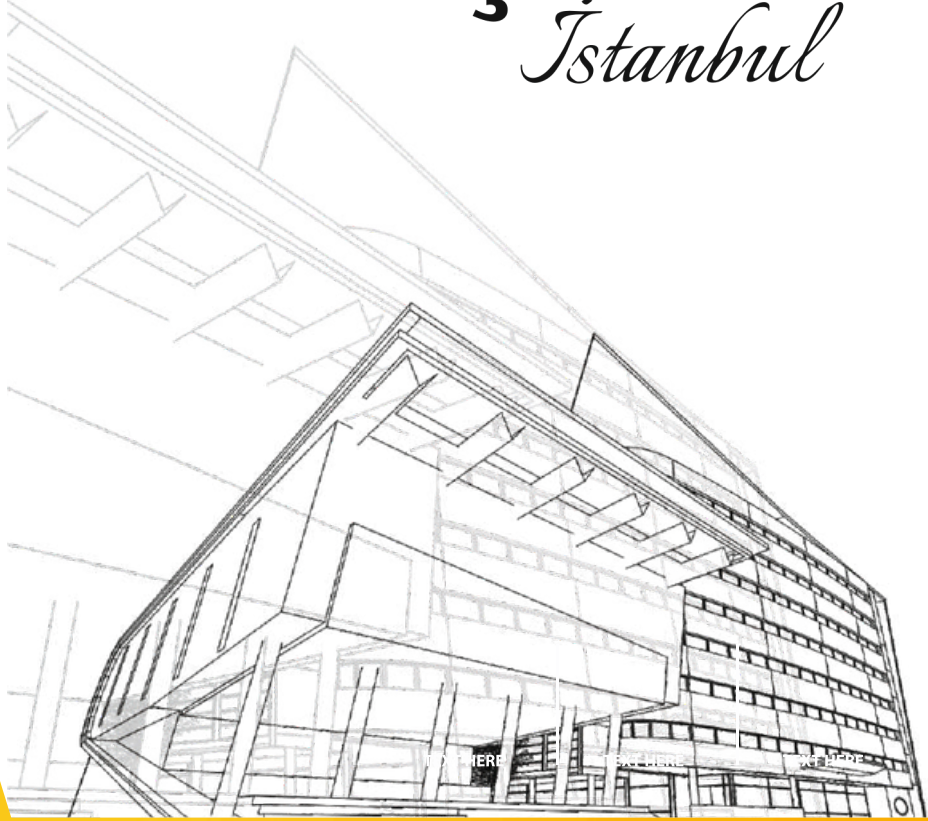

Since 1996

**1**

**Türkiye Geneline  
1996-2019 Yılları Arasında Yaptığımız  
Ancak Kataloğumuzda Görseli Yer Almayan  
Faaliyetlerimiz**

**İSTANBUL (Beşiktaş) :**  
Veli Aslan Yap-Sat Blok ve Apartman İşleri (60 Daire)

**İSTANBUL (Pendik)**  
Duman KAYA Plaza Kooperatifleri (100 Daire)

**İSTANBUL (Meciditeköy)**  
Telloğlu Yap-Sat Blokları

**BALIKESİR (Edremit)**  
Muammer POLAT Yap-Sat Blokları (28 Daire)

**GİRESUN (Tirebolu)**  
MEB 2 Adet 200 Kişilik Öğrenci Yurtları

**BİNGÖL (Düzağaç)**  
Çevre ve Şehircilik Bakanlığı Afet Konutları (15 Blok 60 Daire)

**ERZURUM (İllica)**  
Çevre ve Şehircilik Bakanlığı Afet Konutları (14 Blok 28 Daire)

**YALOVA (Merkez)**  
MEB 16 Derslik İ.Ö. Okulu'nun Bir Kısım Kaba İşçiliği

**AĞRI (Merkez)**  
Bulut İnşaat Organize Sanayi Bölgesi (1500 Tonluk Su Deposu)

**AĞRI (Merkez)**  
MEB 32 Derslik Özgür Azer Kurak İ.Ö.Okulu'nun Bir Kısım Kaba İşçiliği



# Hakkımızda...

Temelleri 1996 yılında atılan Güçlü Kardeşler Yapı İnşaat Tekstil İth. İhr. Tem. San. Tic. Ltd. Şti., 30 yılı aşan köklü geçmişi boyunca inşaat ustalığından doğan tecrübesini kurumsal bir yapıya dönüştürerek sektörde güçlü ve güvenilir bir marka haline gelmiştir. Kurulduğu ilk günden itibaren kalite, güven ve süreklilik ilkelerini benimseyen firmamız; her geçen yıl büyüyen kadrosu, artan proje hacmi ve genişleyen hizmet alanlarıyla istikrarlı bir gelişim göstermiştir.

Faaliyetlerine başladığı ilk yıllarda küçük ölçekli projelerle sektöre adım atan firmamız, zaman içerisinde edindiği bilgi birikimi, saha deneyimi ve güçlü iş disiplini sayesinde orta ve büyük ölçekli birçok projeye başarıyla imza atmıştır. Bugün gelinen noktada; konut, ticari alanlar, endüstriyel yapılar ve altyapı projeleri gibi farklı alanlarda anahtar teslim çözümler sunan, sektörde söz sahibi firmalar arasında yer almaktadır.

Güçlü Kardeşler Yapı, yalnızca inşaat alanında değil, aynı zamanda tekstil sektöründe de kaliteli üretim ve güvenilir hizmet anlayışı ile faaliyet göstermektedir. Perakende tekstil mağazacılığı alanında attığı adımlarla müşteri memnuniyetini ön planda tutan firmamız, modern tasarım anlayışı ve kaliteli ürünleri ile sektörde kendine sağlam bir yer edinmiştir.

Gelişen teknoloji ve değişen piyasa koşullarını yakından takip eden firma yönetimimiz; yenilikçi bakış açısı, güçlü idari ve mali yapısı ile yatırımlarını sürekli olarak geliştirmektedir. Projelerinde en güncel mühendislik çözümlerini, ileri teknoloji ekipmanları ve sürdürülebilir yapı anlayışını benimseyerek hem çevreye duyarlı hem de uzun ömürlü yapılar inşa etmektedir.

Yurt içinde olduğu kadar yurt dışında da önemli projelere imza atan firmamız, uluslararası standartlarda hizmet sunarak ülke ekonomisine katkı sağlamayı sürdürmektedir. Aynı zamanda büyüyen organizasyon yapımız ile birlikte alanında uzman yüzlerce personel yetiştirmekte, istihdam oluşturarak sektöre değer katmaktayız.

Müşteri memnuniyetini her zaman ön planda tutan yaklaşımımız; zamanında teslim, kaliteli işçilik ve şeffaf iletişim ilkeleri ile desteklenmektedir. Her projede çözüm odaklı bir anlayış benimseyerek iş ortaklarımızla uzun vadeli ve güvene dayalı ilişkiler kurmaktayız.

Gücümüzü; köklü geçmişimizden, deneyimli kadromuzdan ve değişmeyen değerlerimiz olan kalite, güven ve dürüstlük ilkelerinden almaktayız. Gelecekte de aynı kararlılıkla büyümeye, sektöre yön veren projeler üretmeye ve ülkemize değer katmaya devam edeceğiz.



## Güçlü Kardeşler Apartmanı



## TOKİ 50 YATAKLI AĞRI DİYADIN DEVLET HASTANESİ VE EK LOJMAN BİNASI

Yüklenici Firma: BULUT İNŞAAT

Alt Yüklenici Firma: GÜÇLÜ KARDEŞLER



## TOKİ 50 YATAKLI AĞRI DİYADİN DEVLET HASTANESİ VE EK LOJMAN BİNASI

Başlama Tarihi: 15.06.2011

Teslim Tarihi: 15.11.2011



## İSTANBUL YEŞİL İNŞAAT-İNNOVIA 2. ETAP KONUTLARI

 **aydemir a.s.**  
Proje Taahhüt Mühendislik İnşaat



İSTANBUL YEŞİL İNŞAAT - INNOVIA 2. ETAP KONUTLARI

 **GÜÇ-KAR**  
İstanbul



## MİLLİ SAVUNMA BAKANLIĞI 50 YATAKLI AĞRI ASKERİ HASTANESİ VE GARNİZONLARI

Yüklenici Firma: YILDIZLAR İNŞAAT

Alt Yüklenici Firma: GÜÇLÜ KARDEŞLER



## MİLLİ SAVUNMA BAKANLIĞI 50 YATAKLI AĞRI ASKERİ HASTANESİ VE GARNİZONLARI

Başlama Tarihi: 15.05.2010

Teslim Tarihi: 15.12.2010



İSTANBUL MASLAK 1453 AĖAOĖLU

**aydemir a.Ŗ**  
Proje Taahhüt Mühendislik İnŖaat



İSTANBUL MASLAK 1453 AĖAOĖLU

# İSTANBUL MASLAK 1453 AĖAOĖLU-1

**aydemir a.s**  
Proje Taahhüt Mühendislik İnşaat

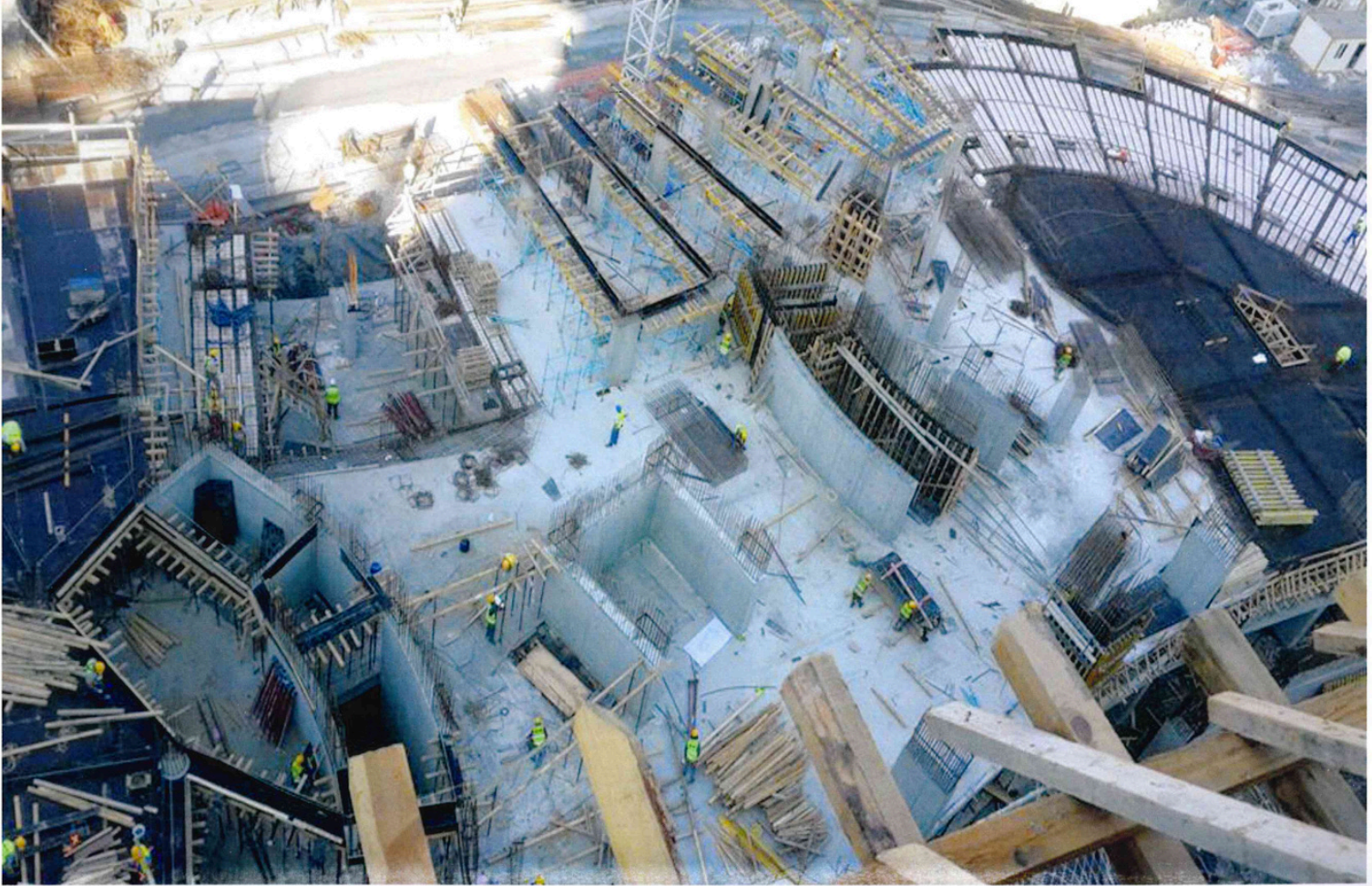

**İSTANBUL MASLAK 1453 AĖAOĖLU 1**

# İSTANBUL MASLAK 1453 AĖAOĖLU-2

**aydemir a.Ŗ**  
Proje Taahhüt Mühendislik İnŖaat

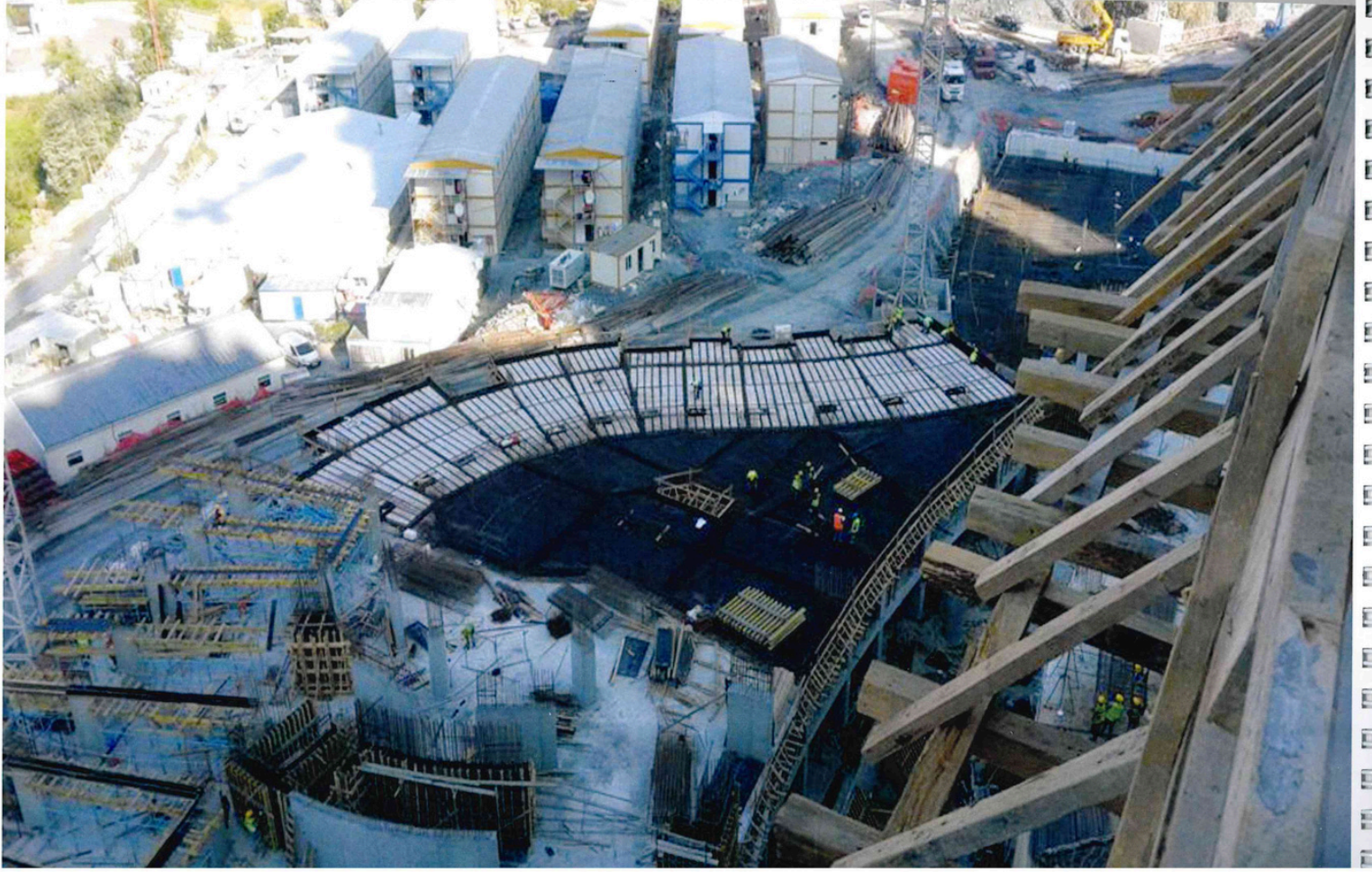

**İSTANBUL MASLAK 1453 AĖAOĖLU 2**

# İSTANBUL MASLAK 1453 AĖAOĖLU-3

**aydemir a.Ŗ**  
Proje Taahhüt Mühendislik İnŖaat



**İSTANBUL MASLAK 1453 AĖAOĖLU 3**

# İSTANBUL MASLAK 1453 AĖAOĖLU-4

 **aydemir a.s**  
Proje Taahhüt Mühendislik İnşaat



İSTANBUL MASLAK 1453 AĖAOĖLU 4

# İSTANBUL MASLAK 1453 AĖAOĖLU-5

**aydemir a.Ŗ**  
Proje Taahhüt Mühendislik İnŖaat

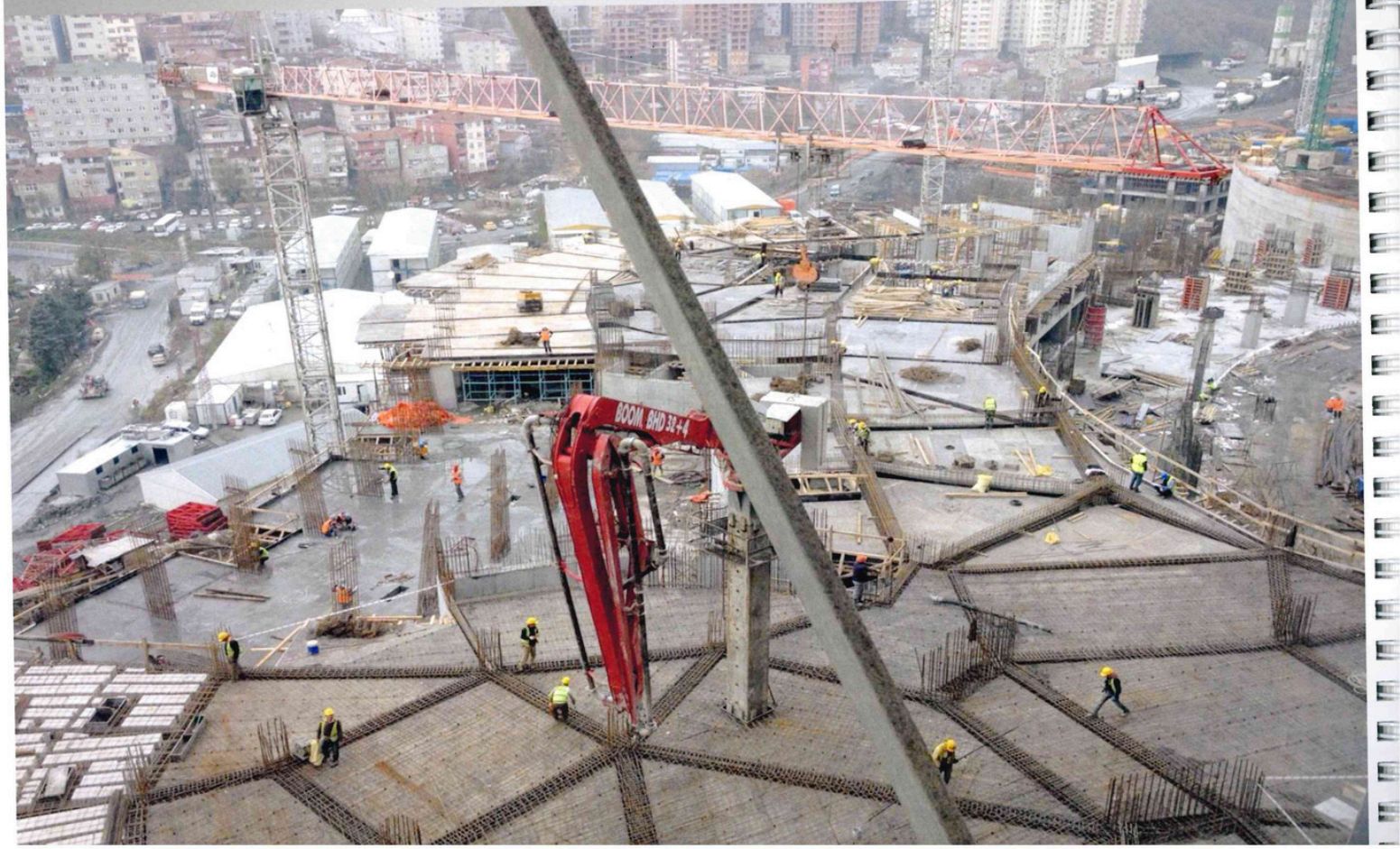

**İSTANBUL MASLAK 1453 AĖAOĖLU 5**

# İSTANBUL MASLAK 1453-AĞAOĞLU İNŞAAT

 **aydemir a.ş**  
Proje Taahhüt Mühendislik İnşaat

İSTANBUL MASLAK 1453 AĞAOĞLU İNŞAAT



**T.C.  
AĞRI BELEDİYESİ  
HAYVAN BORSASI**

**Yüklenici Firma:** ASLANTAŞ İNŞAAT

**Alt Yüklenici Firma:** GÜÇLÜ KARDEŞLER



**T.C.  
AĞRI BELEDİYESİ  
HAYVAN BORSASI**

**6 ADET PADOK - 1 ADET TARTI KONTROL ÜNİTESİ - 1 ADET İDARİ BİNA  
1 ADET SOSYAL TESİS - 4 ADET KARANTİNA AHIRI - 1 ADET MEZBAHANE  
3 ADET SAMAN VE YEM DEPOSU**

**Başlama Tarihi:** 15.03.2011

**Teslim Tarihi:** 15.11.2011

# İSTANBUL KİPTAŞ BAHÇEŞEHİR



## İSTANBUL KİPTAŞ BAHÇEŞEHİR



## AĞRI M TİPİ KAPALI CEZAEVİ

Yüklenici Firma: SERVET ALPASLAN

Alt Yüklenici Firma: GÜÇLÜ KARDEŞLER



## AĞRI M TİPİ KAPALI CEZAEVİ

Alt Yüklenici Firma: GÜÇLÜ KARDEŞLER

## ANKARA RCD İNŞAAT-SPOR KOMPLEKSİ İNŞAATI İŞİ



 **aydemir a.s**  
Proje Taahhüt Mühendislik İnşaat

**ANKARA RCD İNŞAAT SPOR KOMPLEKSİ İNŞAATI**

## ANKARA RCD İNŞAAT SPOR KOMPLEKSİ İNŞAATI

**aydemir a.s**  
Proje Taahhüt Mühendislik İnşaat



**ANKARA RCD İNŞAAT SPOR KOMPLEKSİ İNŞAATI**

## İSTANBUL - TORUNLAR İNŞAAT 5.LEVENT



İSTANBUL - TORUNLAR İNŞAAT 5. LEVENT



**PATNOS 3.JANDARMA ALAY KOM.  
LOJMAN NİZAMİYE ISI MERKEZİ SOS. TESİS VE  
ÇEVRE DÜZNLEME İŞİ**

**Yüklenici Firma:** BULUT İNŞAAT

**Alt Yüklenici Firma:** GÜÇLÜ KARDEŞLER



**PATNOS 3.JANDARMA ALAY KOM.  
LOJMAN NİZAMİYE ISI MERKEZİ SOS. TESİS VE  
ÇEVRE DÜZENLEME İŞİ**

**Yüklenici Firma:** BULUT İNŞAAT

**Alt Yüklenici Firma:** GÜÇLÜ KARDEŞLER

## ZONGULDAK ÇAYCUMA BELEDİYE HİZMET BİNASI İNŞAATI

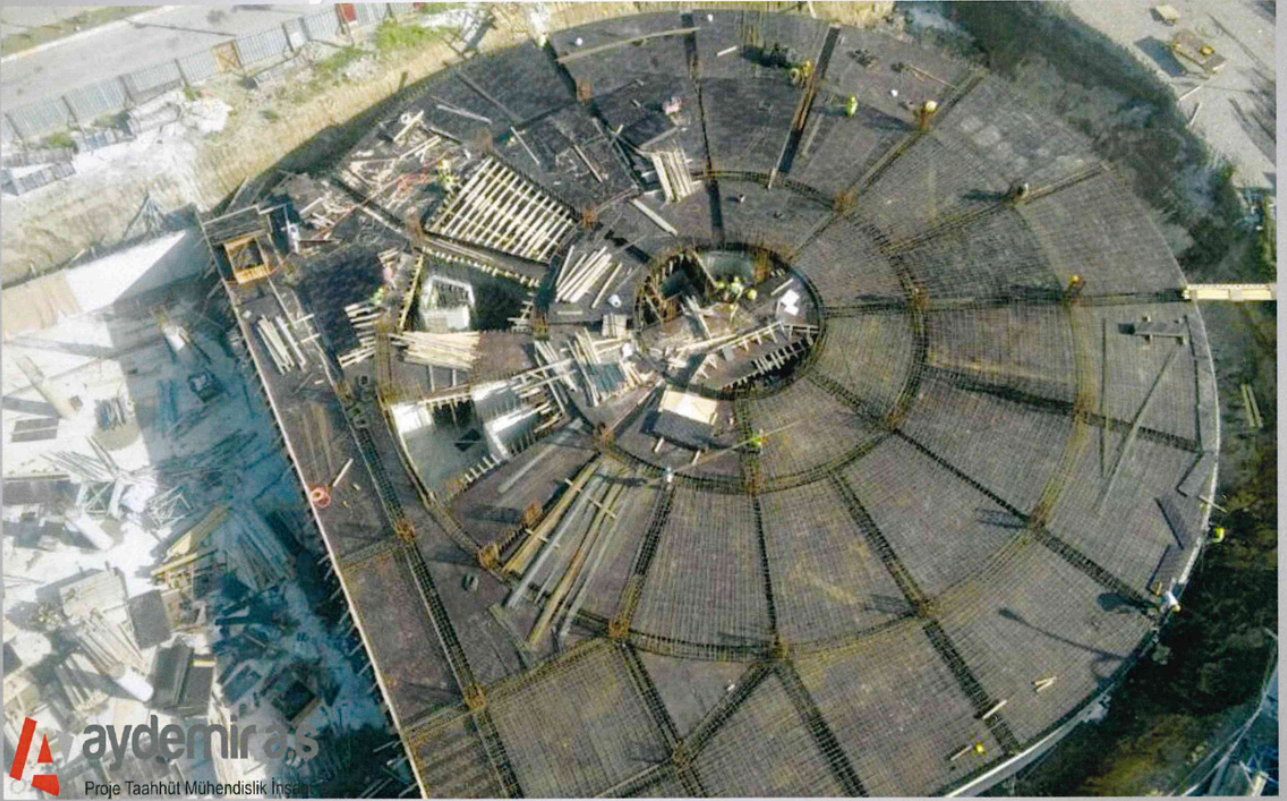

## ZONGULDAK ÇAYCUMA BELEDİYE HİZMET BİNASI İNŞAATI

## ZONGULDAK ÇAYCUMA BELEDİYE HİZMET BİNASI İNŞAATI

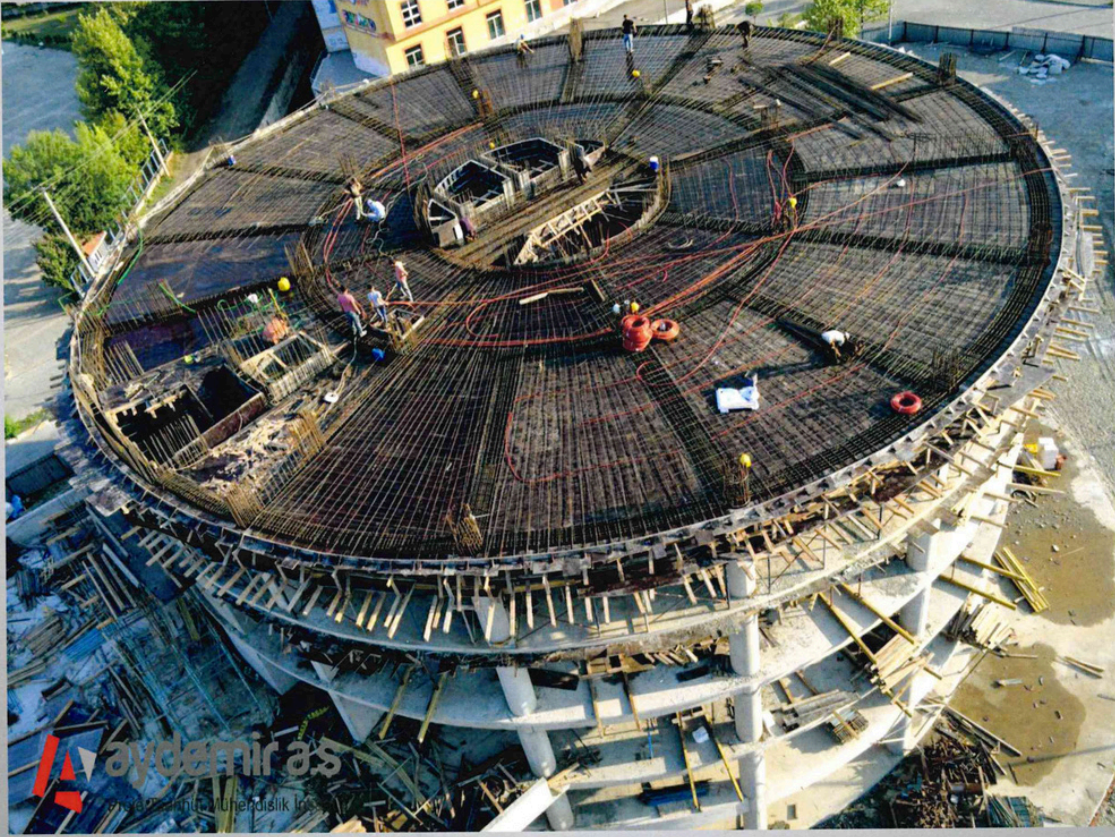

## ZONGULDAK ÇAYCUMA BELEDİYE HİZMET BİNASI İNŞAATI

# ZONGULDAK ÇAYCUMA BELEDİYE HİZMET BİNASI İNŞAATI



ZONGULDAK ÇAYCUMA BELEDİYE HİZMET BİNASI  
İNŞAATI

# ZONGULDAK ÇAYCUMA BELEDİYE HİZMET BİNASI İNŞAATI

**aydemir.a.s**  
Proje Taahhüt Mühendislik İnşaat



**ZONGULDAK ÇAYCUMA BELEDİYE HİZMET BİNASI  
İNŞAATI**

## ZONGULDAK ÇAYCUMA BELEDİYE HİZMET BİNASI İNŞAATI



ZONGULDAK ÇAYCUMA BELEDİYE HİZMET BİNASI  
İNŞAATI

# ZONGULDAK ÇAYCUMA BELEDİYE HİZMET BİNASI İNŞAATI



## ZONGULDAK ÇAYCUMA BELEDİYE HİZMET BİNASI İNŞAATI



## AĞRI İBRAHİM ÇEÇEN ÜNİVERSİTESİ LOJMANLARI

Yüklenici Firma: BULUT İNŞAAT

Alt Yüklenici Firma: GÜÇLÜ KARDEŞLER



## AĞRI İBRAHİM ÇEÇEN ÜNİVERSİTESİ LOJMANLARI

Yüklenici Firma: BULUT İNŞAAT

Alt Yüklenici Firma: GÜÇLÜ KARDEŞLER

## İZMİR NARLIDERE KONUT PROJESİ



## İZMİR NARLIDERE KONUT PROJESİ



## İĞDIR M.MURAT İŞLER SOSYAL BİLİMLER LİSESİ KOMPLEKSİ

Yüklenici Firma:

SERVET ERDEM & YAHYA ÇELİK İŞ ORTAKLIĞI

Alt Yüklenici Firma:

GÜÇLÜ KARDEŞLER



## İĞDIR M.MURAT İŞLER SOSYAL BİLİMLER LİSESİ VE PANSİYONU

Yüklenici Firma:

SERVET ERDEM & YAHYA ÇELİK İŞ ORTAKLIĞI

Alt Yüklenici Firma:

GÜÇLÜ KARDEŞLER

# ANKARA DİA BİLKENT ŞEHİR HASTANESİ

**aydemir a.ş**  
Proje Taahhüt Mühendislik İnşaat

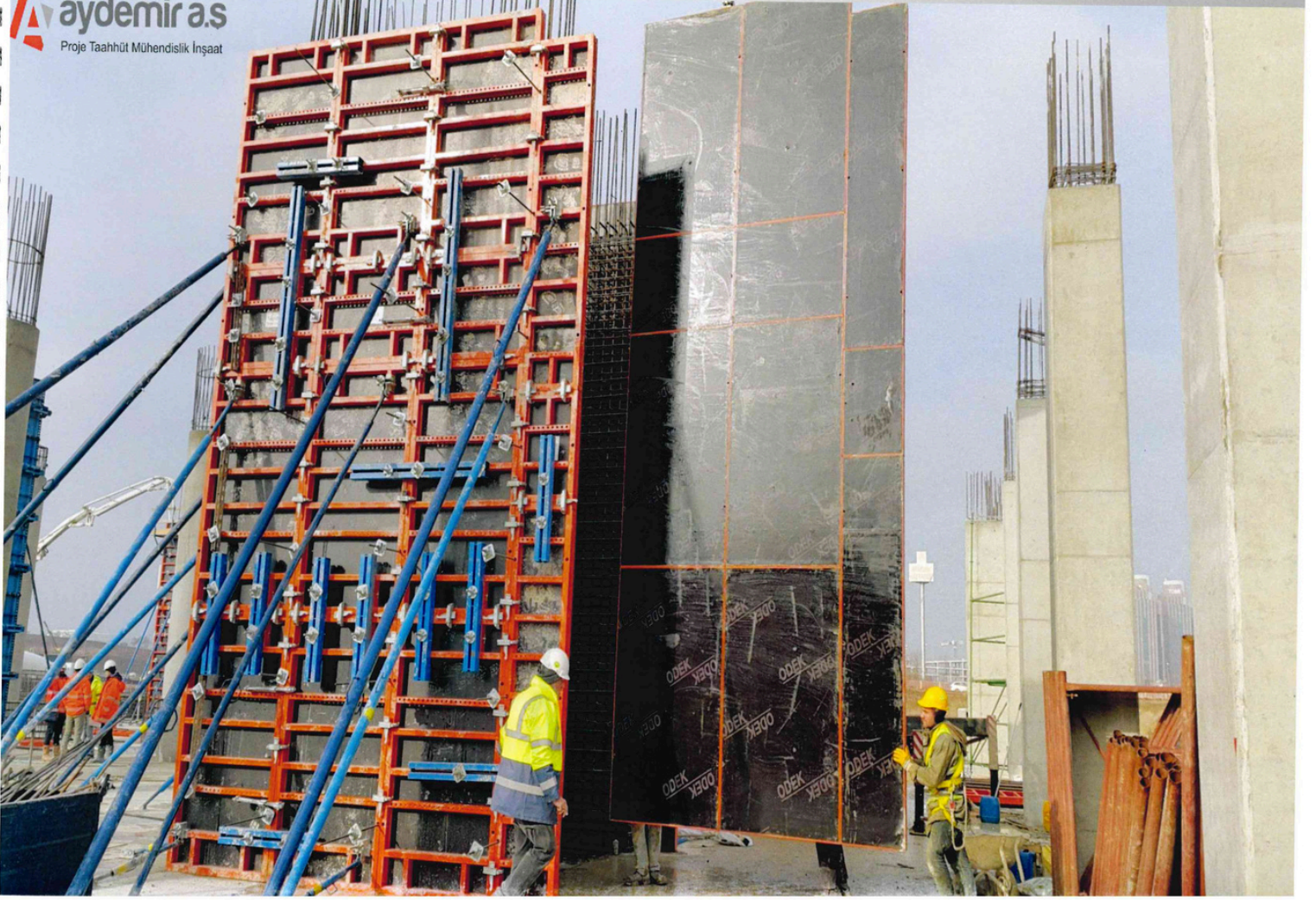

**ANKARA DİA BİLKENT ŞEHİR HASTANESİ**

## ANKARA DİA ŞEHİR HASTANESİ-1

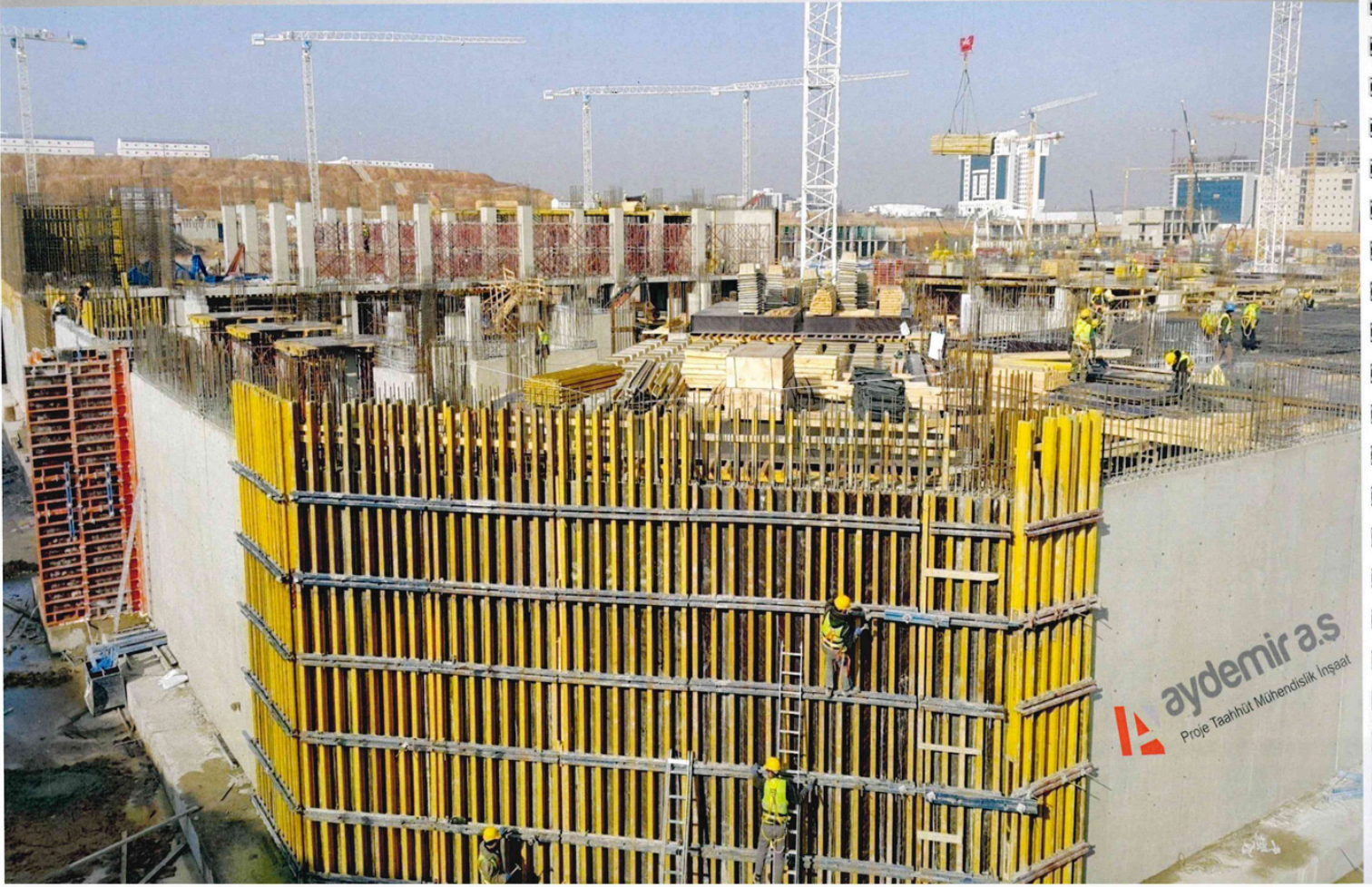

**aydemir a.s.**  
Proje Taahhüt Mühendislik İnşaat

**ANKARA DİA ŞEHİR HASTANESİ -1**

## ANKARA DİA ŞEHİR HASTANESİ-2



ANKARA DİA ŞEHİR HASTANESİ -2

## ANKARA DİA ŞEHİR HASTANESİ-3



ANKARA DİA ŞEHİR HASTANESİ -3

## DİA ŞEHİR HASTANESİ-4

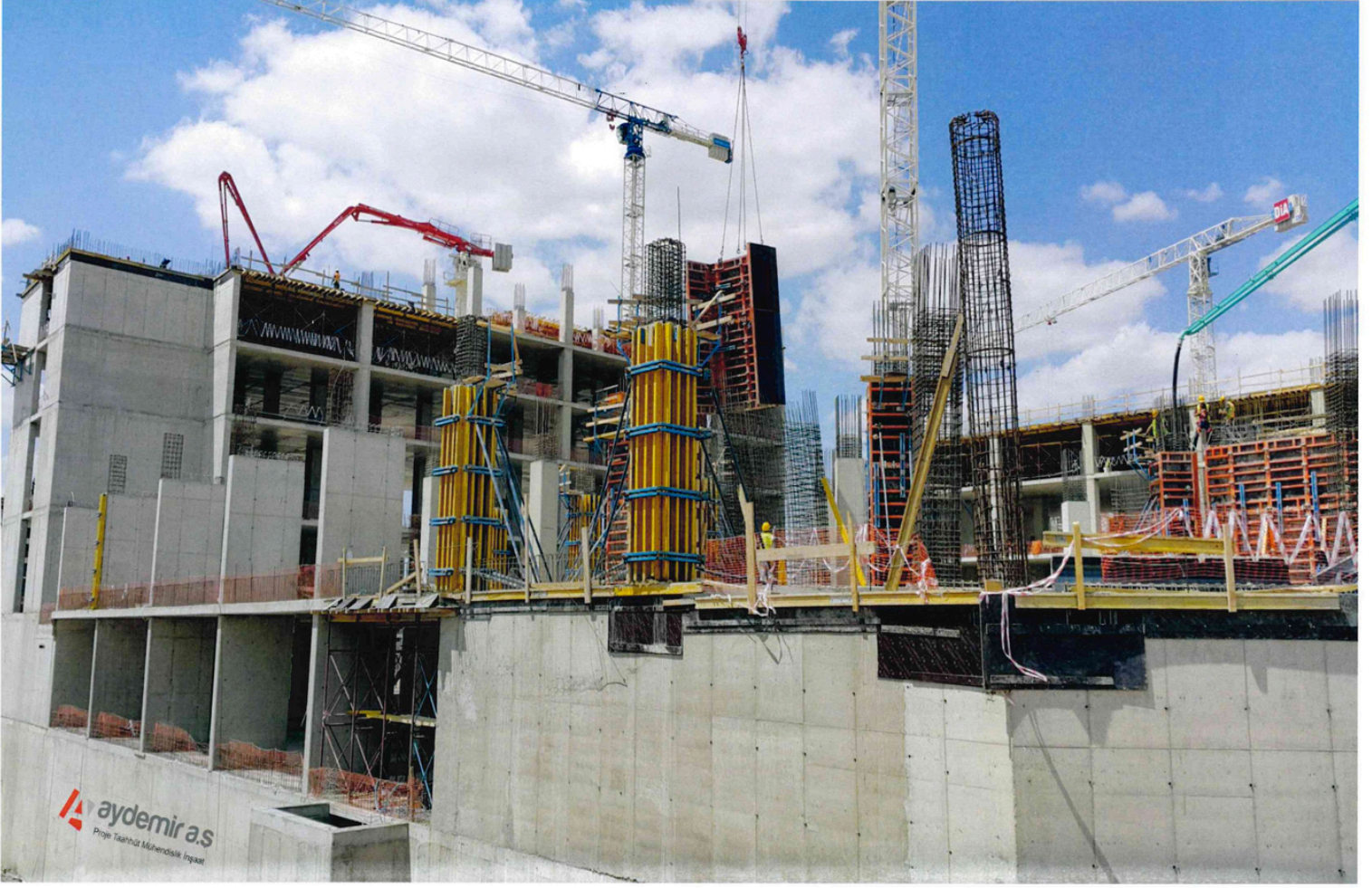

**ANKARA DİA ŞEHİR HASTANESİ -4**



**ÇEVRE VE ŞEHİRCİLİK BAKANLIĞI  
AĞRI ELEŞKİRT AFET KONUTLARI  
(1. Etap 6 Blok 36 Daire)**

Yüklenici Firma: BULUT İNŞAAT

Alt Yüklenici Firma: GÜÇLÜ KARDEŞLER



**ÇEVRE VE ŞEHİRCİLİK BAKANLIĞI  
AĞRI ELEŞKİRT AFET KONUTLARI  
(I. Etap 6 Blok 36 Daire)**

**Başlama Tarihi:** 15.04.2009

**Teslim Tarihi:** 15.10.2009

# ANKARA MALİYE BAKANLIĞI EK BİNA



**ANKARA MALİYE BAKANLIĞI EK BİNA**

# ANKARA MALİYE BAKANLIĞI BİNASI



 **aydemir a.s**  
Proje Taahhüt Mühendislik İnşaat



**ANKARA MALİYE BAKANLIĞI BİNASI**



**KEMAL KAYA KOOPERATİFLERİ  
(2 BLOK 56 DAİRE)**

Yüklenici Firma:

**GÜÇLÜ KARDEŞLER**



## KEMAL KAYA KOOPERATİFLERİ (2 BLOK 56 DAİRE)

Başlama Tarihi: 15.03.2006

Teslim Tarihi: 30.11.2006



ANKARA TÜRKİYE PETROLLERİ A.Ş

 aydemir a.ş  
Proje Taahhüt Mühendislik İnşaat



ANKARA TÜRKİYE PETROLLERİ A.Ş

# ANKARA TÜRKİYE PETROLLERİ A.Ş

 **aydemir a.ş**  
Proje Taahhüt Mühendislik İnşaat



**ANKARA TÜRKİYE PETROLLERİ A.Ş**



## TOKİ AĞRI CUMAÇAY JANDARMA KARAKOLU

Yüklenici Firma:

ÖZGÜNSAN YETKİN PROJE İŞ ORTAKLIĞI LTD. ŞTİ.

Alt Yüklenici Firma:

GÜÇLÜ KARDEŞLER



## TOKİ AĞRI CUMAÇAY JANDARMA KARAKOLU

Başlama Tarihi: 01.08.2010

Teslim Tarihi: 30.09.2011





## TOKİ AĞRI SULUÇEM JANDARMA KARAKOLU

Yüklenici Firma:

ÖZGÜNSAN YETKİN PROJE İŞ ORTAKLIĞI LTD. ŞTİ.

Alt Yüklenici Firma:

GÜÇLÜ KARDEŞLER



## TOKİ AĞRI SULUÇEM JANDARMA KARAKOLU

Başlama Tarihi: 01.08.2010

Teslim Tarihi: 30.09.2011





## TUZLUCA İĞDIR KUTUL AMARE İ.H. LİSESİ

Yüklenici Firma: ALP-ÇE SİSTEM

Alt Yüklenici Firma: GÜÇLÜ KARDEŞLER

## ANKARA ANTARES KONUT İNŞAATI



ANKARA ANTARES KONUT İNŞAATI



## AĞRI ELEŞKİRT BELEDİYE İŞ MERKEZİ (46 ADET İŞYERİ)

Yüklenici Firma: HASEM İNŞAAT

Alt Yüklenici Firma: GÜÇLÜ KARDEŞLER

# ANKARA SEVGİ KOLEJİ

 **aydemir a.ş**  
Proje Taahhüt Mühendislik İnşaat



## ANKARA MURADIYE SEVGİ KOLEJİ

## ANKARA MURADIYE SEVGİ KOLEJİ İNŞAATI

 **aydemir a.ş**  
Proje Taahhüt Mühendislik İnşaat



**ANKARA MURADIYE SEVGİ KOLEJİ İNŞAATI**

# ANKARA MURADIYE SEVGİ KOLEJİ İNŞAATI

**aydemir a.s**  
Proje Taahhüt Mühendislik İnşaat



**ANKARA MURADIYE SEVGİ KOLEJİ İNŞAATI**

# ANKARA MURADIYE SEVGİ KOLEJİ İNŞAATI

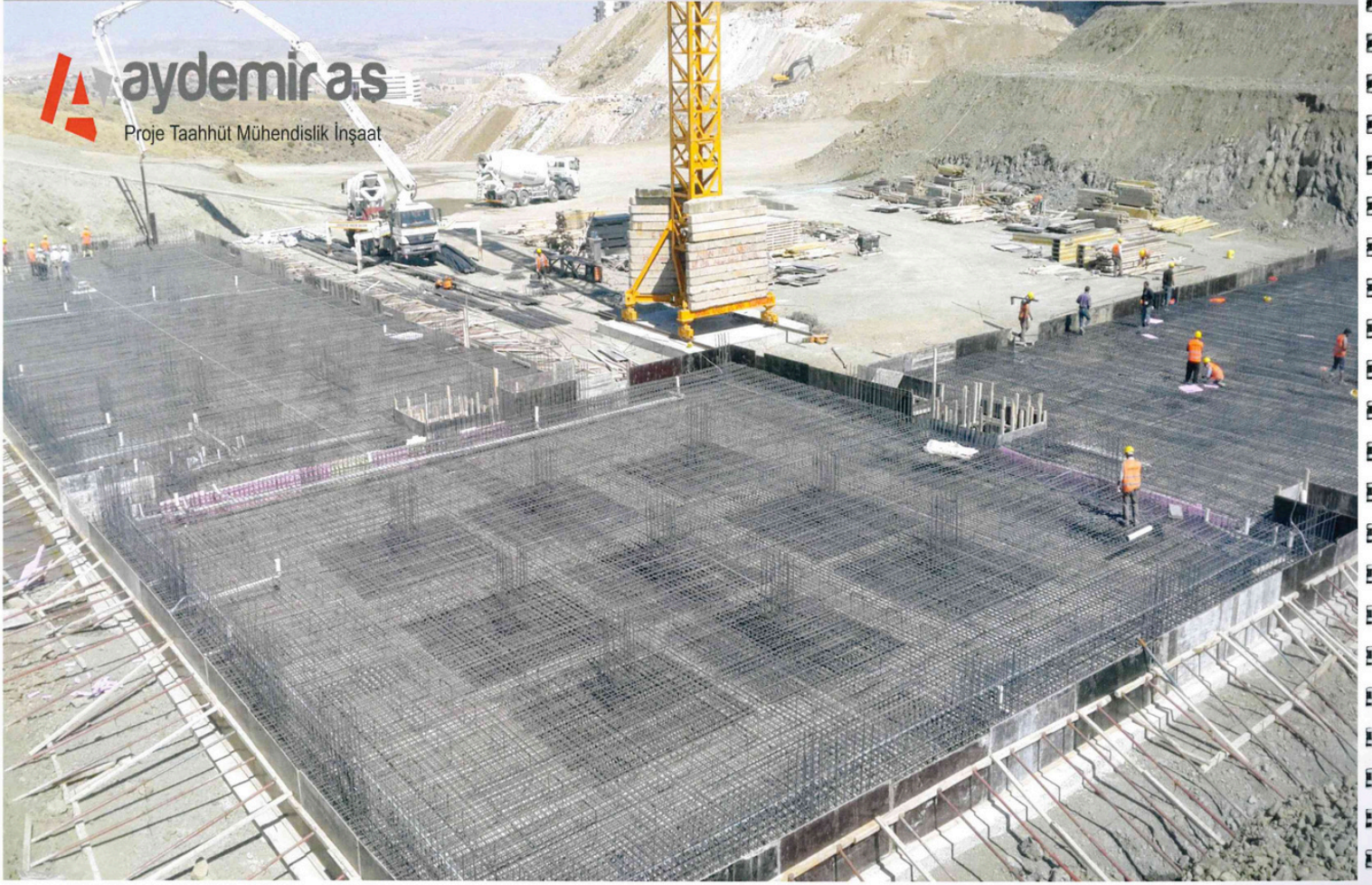

**ANKARA MURADIYE SEVGİ KOLEJİ**



**MİLLİ EĞİTİM BAKANLIĞI  
16 DERSLİK  
KAZIM KARABEKİR İLKÖĞRETİM OKULU**

**Yüklenici Firma:** BULUT İNŞAAT

**Alt Yüklenici Firma:** GÜÇLÜ KARDEŞLER

# AĞRI MSB - HASTAHANE

 **aydemir a.s.**  
Proje Taahhüt Mühendislik İnşaat



**AĞRI MSB HASTAHANE**



**CEVDET KAYA YAP-SAT BLOKLARI-I  
(28 DAİRE)**

Yüklenici Firma:

**GÜÇLÜ KARDEŞLER**



## CEVDET KAYA YAP-SAT BLOKLARI-I (28 DAİRE)

Başlama Tarihi: 01.04.2009

Teslim Tarihi: 15.11.2009



## CEVDET KAYA YAP-SAT BLOKLARI-2 (28 DAİRE)

Yüklenici Firma:

GÜÇLÜ KARDEŞLER



## CEVDET KAYA YAP-SAT BLOKLARI-2 (28 DAİRE)

Başlama Tarihi: 15.04.2010

Teslim Tarihi: 30.11.2010

# ANKARA TUR-YAP / ÇEVTAŞ ORTAK GİRİŞİMİ GOLF KENT PROJESİ

 **aydemir a.s.**  
Proje Taahhüt Mühendislik İnşaat

**ANKARA TUR-YAP / CEVTAŞ ORTAK GİRİŞİMİ GOLF KENT  
PROJESİ**



**YAVUZ TONGUÇ VİLLASI  
(ELEŞKİRT)**

# ERZİNCAN ERYAPI 16 DERSLİKLİ OKUL

 **aydemir a.ş**  
Proje Taahhüt Mühendislik İnşaat



**ERZİNCAN ERYAPI 16 DERSLİKLİ OKUL**

## ERZİNCAN ERYAPI 16 DERSLİKLİ OKUL

 **aydemir a.s.**  
Proje Taahhüt Mühendislik İnşaat



**ERZİNCAN ERYAPI 16 DERSLİKLİ OKUL**



## AĞRI ŞİNASI ÜNSAL KIZ ANADOLU İMAM HATİP LİSESİ

Yüklenici Firma: ÜNSALLAR YAPI

Alt Yüklenici Firma: GÜÇLÜ KARDEŞLER



## İĞDIR 15 TEMMUZ ANAOKULU

Yüklenici Firma:

GÜÇLÜ KARDEŞLER



## AĞRI KYK İSHAKPAŞA ERKEK ÖĞRENCİ YURDU

Yüklenici Firma: CEBİR GROUP

Alt Yüklenici Firma: GÜÇLÜ KARDEŞLER

# MUĞLA ASTAŞ-A.Ş CENNET KOYU VİLLALARI

 **aydemir a.ş**  
Proje Taahhüt Mühendislik İnşaat



**MUĞLA ASTAŞ A.Ş CENNET KOYU VİLLALARI**

## MUĞLA ASTAŞ-A.Ş CENNET KOYU VİLLALARI



MUĞLA ASTAŞ A.Ş CENNET KOYU VİLLALARI

# MUĞLA ASTAŞ-A.Ş CENNET KOYU VİLLALARI

 **aydemir a.ş**  
Proje Taahhüt Mühendislik İnşaat



**MUĞLA ASTAŞ A.Ş CENNET KOYU VİLLALARI**

## ANKARA MEDİKAL PARK HASTANE İNŞAATI İŞİ



ANKARA MEDİKAL PARK HASTANE İNŞAATI İŞİ

## ANKARA MEDİKAL PARK HASTANE İNŞAATI İŞİ



**aydemir a.ş**  
Proje Taahhüt Mühendislik İnşaat

ANKARA MEDİKAL PARK HASTANE İNŞAATI İŞİ

# ANKARA MEDİKAL PARK HASTANE İNŞAATI İŞİ

**aydemir a.s**  
Proje Taahhüt Mühendislik İnşaat



**ANKARA MEDİKAL PARK HASTANE İNŞAATI İŞİ**

# ANKARA BATIPARK MEDİKAL PARK HASTANESİ



**aydemir a.ş**  
Proje Taahhüt Mühendislik İnşaat

**ANKARA BATIPARK MEDİKAL PARK HASTANESİ**



## ERZURUM SEZAI KARAKOÇ İMAM HATİP LİSESİ

Yüklenici Firma: ADEMAN İNŞAAT

Alt Yüklenici Firma: GÜÇLÜ KARDEŞLER

# ANKARA AKYAPI ALTINORAN KONUTLARI

 **aydemir a.ş**  
Proje Taahhüt Mühendislik İnşaat



**ANKARA AKYAPI ALTINORAN KONUTLARI**



## DOGUBEYAZIT MEDİNE MÜDAFİİ FAHRETTİN PAŞA İ.H. LİSESİ

Yüklenici Firma: SERVET ALPASLAN

Alt Yüklenici Firma: GÜÇLÜ KARDEŞLER



## DOGUBEYAZIT MEDİNE MÜDAFİİ FAHRETTİN PAŞA İ.H. LİSESİ VE PANSİYONU

Yüklenici Firma: SERVET ALPASLAN

Alt Yüklenici Firma: GÜÇLÜ KARDEŞLER

## ANKARA RCD İNŞAAT-SPOR KOMPLEKSİ İNŞAATI İŞİ



**ANKARA RCD İNŞAAT SPOR KOMPLEKSİ İNŞAATI**

## ANKARA RCD İNŞAAT-SPOR KOMPLEKSİ İNŞAATI İŞİ

 **aydemir a.ş**  
Proje Taahhüt Mühendislik İnşaat



**ANKARA RCD İNŞAAT SPOR KOMPLEKSİ İNŞAATI**



## TUZLUCA KUTÜL AMARE İ.H. LİSESİ

Yüklenici Firma: ALP-ÇE SİSTEM

Alt Yüklenici Firma: GÜÇLÜ KARDEŞLER



## TUZLUCA MESLEKİ VE TEKNİK ANADOLU LİSESİ

Yüklenici Firma: ALP-ÇE SİSTEM

Alt Yüklenici Firma: GÜÇLÜ KARDEŞLER

## KOCAELİ SİMGE OTOMOTİV DİNLENME TESİSİ



KOCAELİ SİMGE OTOMOTİV DİNLENME TESİSİ

# KOCAELİ - SİMGE DİNLENME TESİSİ-SAPANCA



**KOCAELİ SİMGE DİNLENME TESİSİ SAPANCA**



## İĞDIR MELEKLİ 100. YIL ORTAOKULU

Yüklenici Firma:

GÜÇLÜ KARDEŞLER

Alt Yüklenici Firma:

ENVER KOTAN

# ZONGULDAK 850 YATAKLI YURT BİNASI İNŞAATI- AÇIKYOL YAPI İNŞAAT LTD.ŞTİ (PANA YAPI)

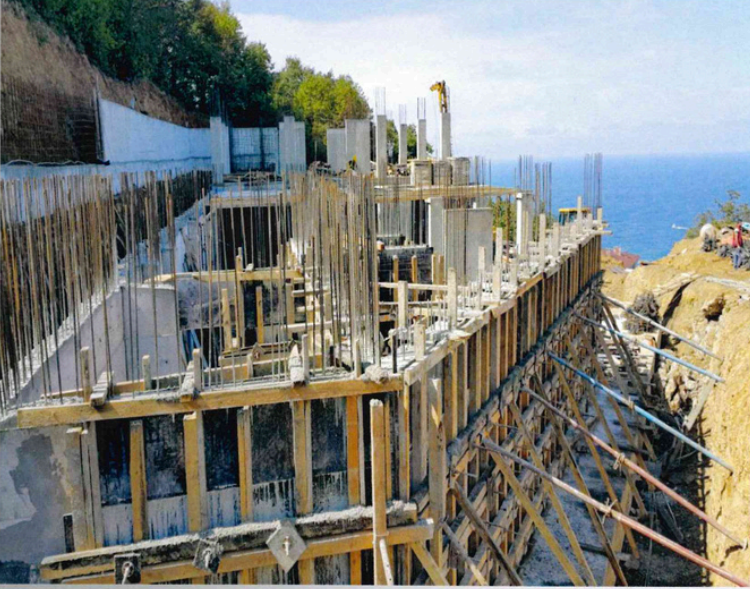

**aydemir a.s**  
Proje Taahhüt Mühendislik İnşaat



**ZONGULDAK 850 YATAKLI YURT BİNASI İNŞAATI  
(PANA YAPI)**

# ANKARA HİPODRUM ALT GEÇİT DOĞUSAN A.Ş

 **aydemir a.ş**  
Proje Taahhüt Mühendislik İnşaat

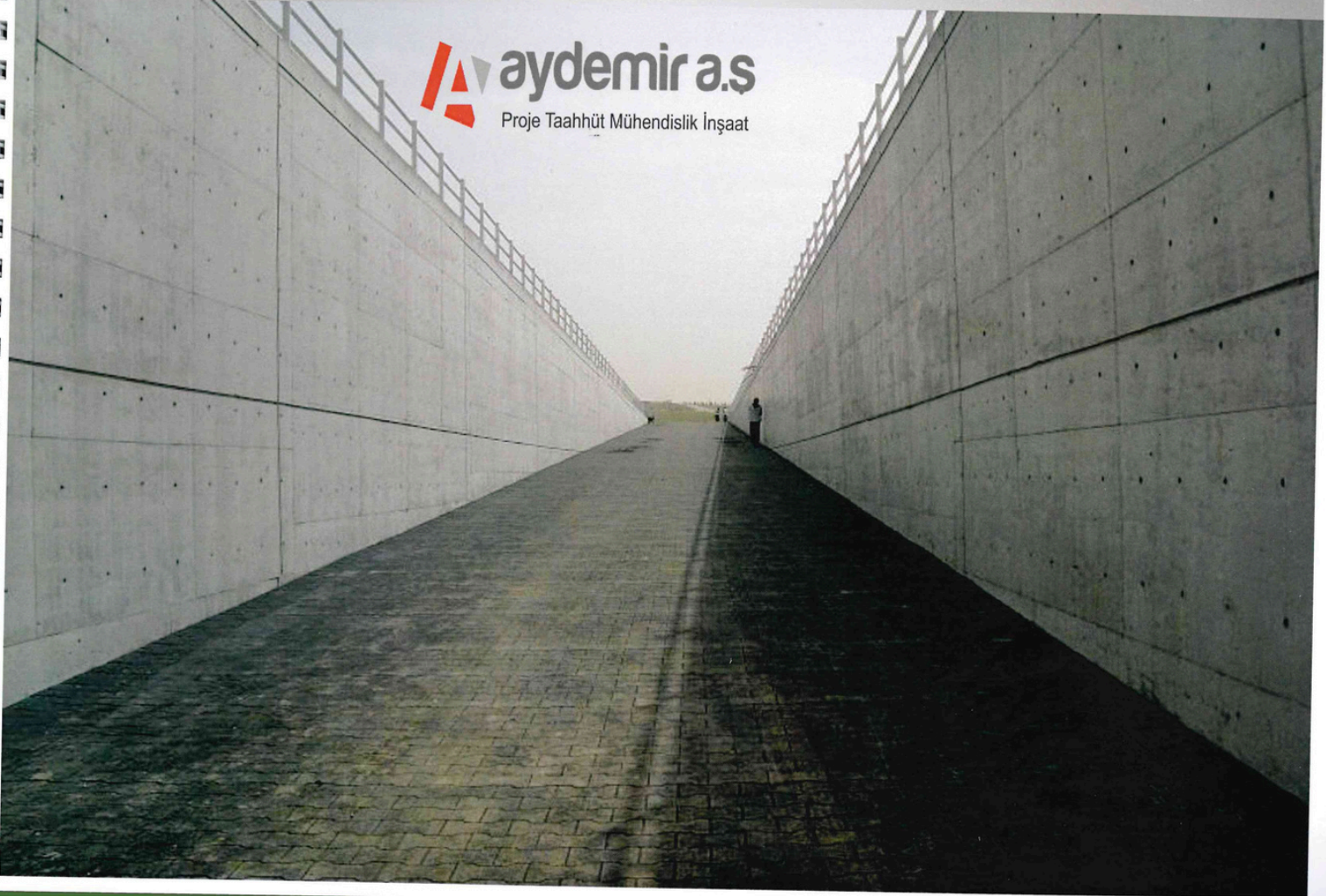

**ANKARA HİPODRUM ALT GEÇİT DOĞUSAN A.Ş**

# AĞRI MSB CEZAEVİ İNŞAATI İŞİ

 aydemir a.s  
Proje Taahhüt Mühendislik İnşaat



**AĞRI MSB CEZAEVİ İNŞAATI İŞİ**

# ZONGULDAK 850 YATAKLI YURT BİNASI İNŞAATI- AÇIKYOL YAPI İNŞAAT LTD.ŞTİ (PANA YAPI)

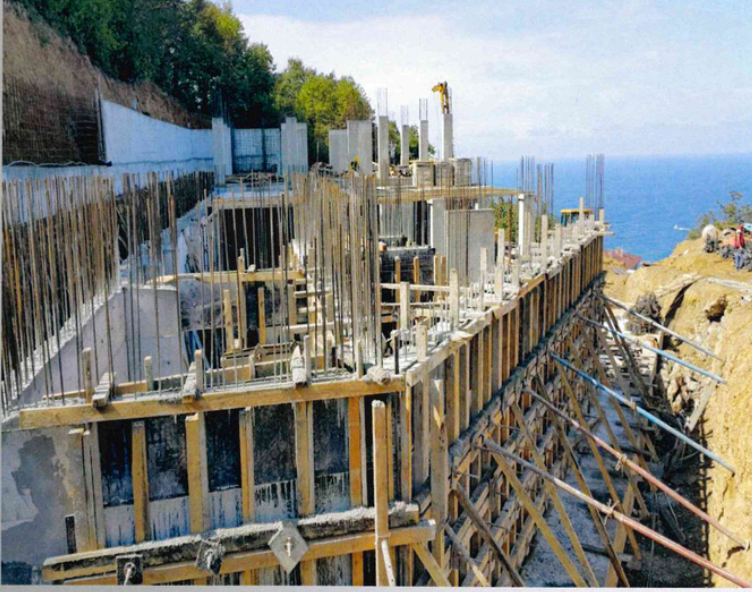

**aydemir a.ş**  
Proje Taahhüt Mühendislik İnşaat



**ZONGULDAK 850 YATAKLI YURT BİNASI İNŞAATI  
AÇIKYOL YAPI İNŞAAT LTD. ŞT. (PANA İNŞAAT)**



## DOĞUBEYAZIT SAİDİ NURSI İ.H.ORTAOKULU

Yüklenici Firma: ADEMAN İNŞAAT

Alt Yüklenici Firma: GÜÇLÜ KARDEŞLER



Güvenli bir gelecek için,  
GÜÇLÜ bir yapı...

 **GÜÇ-KAR**  
*İstanbul*

📍 Hürriyet Mah. Mikail Aydemir Cad. Güçlü Kardeşler Apt. Bina No:3 Daire:1 AĞRI  
☎️ 0472 216 45 46 📠 0472 216 46 48 📞 0532 575 04 25

[www.guckaristanbul.com](http://www.guckaristanbul.com)